

Informacije o izmenama, dopunama, važenju, prethodnim verzijama ili napomenama propisa, kao i o drugim dokumentima koji su relacijski povezani sa propisom možete saznati na linku [OVDE](#).

## PRAVILNIK

### O VRSTI, OBLIKU I NAČINU STAVLJANJA DRŽAVNIH ŽIGOVA KOJI SE UPOTREBLJAVAJU PRI OVERAVANJU MERILA

("Sl. glasnik RS", br. 71/2017)

#### Član 1

Ovim pravilnikom propisuje se vrsta, oblik i način stavljanja državnih žigova koji se upotrebljavaju pri overavanju merila, rok njihovog važenja, kao i bliži oblik i sadržaj uverenja o overavanju merila i uverenja o odobrenju tipa merila.

#### Član 2

Državni žigovi koji se upotrebljavaju pri overavanju merila su:

- 1) osnovni žig je žig koji se upotrebljava za potvrđivanje ispunjenosti propisanih metroloških zahteva pri prvom overavanju merila;
- 2) osnovni žig u obliku nalepnice je žig koji se upotrebljava za potvrđivanje ispunjenosti propisanih metroloških zahteva pri prvom overavanju merila, kada se zbog osetljivosti konstrukcije merila ne može upotrebiti osnovni žig;
- 3) godišnji žig je žig koji se nanosi utiskivanjem i upotrebljava za potvrđivanje ispunjenosti propisanih metroloških zahteva pri prvom, periodičnom i vanrednom overavanju merila;
- 4) godišnji žig u obliku nalepnice je žig koji se upotrebljava za potvrđivanje ispunjenosti propisanih metroloških zahteva pri prvom, periodičnom i vanrednom overavanju merila, kada se zbog osetljivosti konstrukcije merila ne mogu upotrebiti osnovni i godišnji žig;
- 5) godišnji žig u obliku nalepnice sa kvartalima je žig koji se upotrebljava za potvrđivanje ispunjenosti propisanih metroloških zahteva pri prvom, periodičnom i vanrednom overavanju merila za merila čija se ispravnost potvrđuje do određenog kvartala;
- 6) žig za staklena merila je žig koji se upotrebljava za potvrđivanje ispunjenosti propisanih metroloških zahteva pri prvom overavanju staklenih merila;
- 7) dodatni žig u obliku nalepnice je žig koji se upotrebljava za potvrđivanje ispunjenosti propisanih metroloških zahteva pri prvom, periodičnom i vanrednom overavanju onih merila kod kojih postoji informacija o ulasku u režim podešavanja metroloških parametara;
- 8) zaštitni žig je žig koji se upotrebljava pri prvom, periodičnom i vanrednom overavanju za zaštitu mesta preko kojeg je moguće pristupiti metrološkim karakteristikama merila;

9) zaštitni žig u obliku nalepnice je žig koji se upotrebljava pri prvom, periodičnom i vanrednom overavanju za zaštitu mesta preko kojeg je moguće pristupiti metrološkim karakteristikama merila, kada se zbog osetljivosti konstrukcije merila ne može upotrebiti zaštitni žig.

### Član 3

Državne žigove iz člana 2. ovog pravilnika upotrebljavaju Direkcija za mere i dragocene metale (u daljem tekstu: Direkcija) i privredni subjekti i druga pravna lica koja su ovlašćena za obavljanje poslova overavanja merila (u daljem tekstu: ovlašćeno telo), u skladu sa zakonom kojim se uređuje metrologija.

### Član 4

Državni žigovi iz člana 2. ovog pravilnika koje upotrebljava Direkcija su sledećih oblika:

1) osnovni žig je u obliku kruga prečnika 8 mm, u kome je ravnokraka vaga sa visećim zdelicama između kojih je brojučana oznaka područne jedinice Direkcije (u daljem tekstu: Kontrola);

2) osnovni žig u obliku nalepnice je u osnovi bele boje, u obliku pravougaonika blago zaobljenih uglova širine 32 mm i visine 10 mm, sa hologramom širine 6 mm, sa originacijom, koji je paralelan kraćoj strani. Osnovni žig u obliku nalepnice sadrži i jedinstven serijski broj i ravnokraku vagu sa visećim zdelicama između kojih je brojučana oznaka Kontrole;

3) godišnji žig je u obliku štita oko koga se može opisati krug prečnika 8 mm. U gornjem delu je broj državnog službenika Direkcije koji je izvršio overavanje, a u donjem delu su dve poslednje cifre godine u kojoj ističe rok važenja žiga;

4) godišnji žig u obliku nalepnice je u osnovi bele boje, u obliku pravougaonika blago zaobljenih uglova širine 32 mm i visine 10 mm, sa hologramom širine 6 mm, sa originacijom, koji je paralelan kraćoj strani. U donjem desnom uglu je jedinstven serijski broj. Godišnji žig u obliku nalepnice sadrži i ravnokraku vagu sa visećim zdelicama između kojih je brojučana oznaka Kontrole. Pored ravnokrake vage, na desnoj strani, su dve poslednje cifre godine u kojoj ističe rok važenja žiga;

5) godišnji žig u obliku nalepnice sa kvartalima je u osnovi bele boje, u obliku pravougaonika blago zaobljenih uglova, širine 32 mm i visine 24 mm, sa hologramom širine 6 mm, sa originacijom, koji je paralelan kraćoj strani. Godišnji žig u obliku nalepnice sa kvartalima podeljen je na četiri jednaka dela na kojima su odštampani rimski brojevi koji označavaju kvartal godine (I, II, III, IV). U centralnom delu žiga u obliku nalepnice sa kvartalima nalazi se ravnokraka vaga sa visećim zdelicama između kojih je brojučana oznaka Kontrole. Pored ravnokrake vage, na desnoj strani, su dve poslednje cifre godine u kojoj ističe rok važenja žiga. U donjem desnom uglu je jedinstven serijski broj;

6) žig za staklena merila je u obliku slova "S", oko koga se može opisati krug prečnika 8 mm. U sredini slova "S" je brojučana oznaka Kontrole.

7) dodatni žig u obliku nalepnice je u osnovi bele boje, u obliku pravougaonika blago zaobljenih uglova, širine 32 mm i visine 24 mm, sa hologramom širine 6 mm, sa originacijom, koji je paralelan kraćoj strani. U gornjem levom uglu je ravnokraka vaga oko koje je opisan krug prečnika 5 mm. Prilikom overavanja merila, na dodatni žig u obliku nalepnice upisuju se podaci koji predstavljaju informaciju o poslednjoj promeni metroloških parametara. U donjem desnom uglu je jedinstven serijski broj;

8) zaštitni žig je u obliku kruga prečnika 8 mm, u kome je upisano slovo "Z" i brojučana oznaka Kontrole;

9) zaštitni žig u obliku nalepnice je u osnovi bele boje, u obliku pravougaonika blago zaobljenih uglova širine 32 mm i visine 10 mm sa hologramom širine 6 mm, sa originacijom, koji je paralelan kraćoj strani. Zaštitni žig u obliku nalepnice sadrži upisano slovo "Z", serijski broj i broječanu oznaku kontrole.

### Član 5

Državni žigovi iz člana 2. ovog pravilnika koje upotrebljavaju ovlašćena tela su sledećih oblika:

1) osnovni žig je u obliku kruga prečnika 8 mm, u kome je ravnokraka vaga sa visećim zdelicama između kojih je registarski broj ovlašćenog tela, a iznad vage je broj kontrolora ovlašćenog tela;

2) osnovni žig u obliku nalepnice je u osnovi bele boje, u obliku pravougaonika blago zaobljenih uglova širine 32 mm i visine 10 mm, sa hologramom širine 6 mm, sa originacijom, koji je paralelan kraćoj strani. Osnovni žig u obliku nalepnice sadrži i jedinstven serijski broj i ravnokraku vagu sa visećim zdelicama između kojih je registarski broj ovlašćenog tela;

3) godišnji žig je u obliku štita oko koga se može opisati krug prečnika 8 mm. U gornjem delu su dve poslednje cifre godine u kojoj ističe rok važenja žiga, a u donjem delu je registarski broj ovlašćenog tela;

4) godišnji žig u obliku nalepnice je u osnovi bele boje, u obliku pravougaonika blago zaobljenih uglova širine 32 mm i visine 10 mm, sa hologramom širine 6 mm, sa originacijom, koji je paralelan kraćoj strani. Godišnji žig u obliku nalepnice sadrži i jedinstven serijski broj i ravnokraku vagu sa visećim zdelicama između kojih je registarski broj ovlašćenog tela. Pored ravnokrake vage, na desnoj strani, su dve poslednje cifre godine u kojoj ističe rok važenja žiga;

5) godišnji žig u obliku nalepnice sa kvartalima je u osnovi bele boje, u obliku pravougaonika blago zaobljenih uglova, širine 32 mm i visine 24 mm, sa hologramom širine 6 mm, sa originacijom, koji je paralelan kraćoj strani. Godišnji žig u obliku nalepnice sa kvartalima podeljen je na četiri jednaka dela na kojima su odštampani rimski brojevi koji označavaju kvartal godine (I, II, III, IV). U centralnom delu žiga u obliku nalepnice nalazi se ravnokraka vaga sa visećim zdelicama između kojih je registarski broj ovlašćenog tela. Pored ravnokrake vage, na desnoj strani, su dve poslednje cifre godine u kojoj ističe rok važenja žiga. U donjem desnom uglu je jedinstven serijski broj;

6) žig za staklena merila je u obliku slova "S", oko koga se može opisati krug prečnika 8 mm. U sredini slova "S" je registarski broj ovlašćenog tela;

7) dodatni žig u obliku nalepnice je u osnovi bele boje, u obliku pravougaonika blago zaobljenih uglova, širine 32 mm i visine 24 mm, sa hologramom širine 6 mm, sa originacijom, koji je paralelan kraćoj strani. U gornjem levom uglu je ravnokraka vaga oko koje je opisan krug prečnika 5 mm. Prilikom overavanja merila, na dodatni žig u obliku nalepnice upisuju se podaci koji predstavljaju informaciju o poslednjoj promeni metroloških parametara. U donjem desnom uglu je jedinstven serijski broj;

8) zaštitni žig je u obliku kruga prečnika 8 mm, u kome je upisano slovo "Z" i registarski broj ovlašćenog tela;

9) zaštitni žig u obliku nalepnice je u osnovi bele boje, u obliku pravougaonika blago zaobljenih uglova širine 32 mm i visine 10 mm sa hologramom širine 6 mm, sa originacijom, koji je paralelan kraćoj strani. Zaštitni žig u obliku nalepnice sadrži upisano slovo "Z", serijski broj i registarski broj ovlašćenog tela.

## Član 6

Oblici državnih žigova iz čl. 4. i 5. ovog pravilnika dati su u Prilogu 1, koji je odštampan uz ovaj pravilnik i čini njegov sastavni deo.

## Član 7

Manometri za merenje pritiska u pneumaticima, merila za merenje sile kočenja kod motornih vozila, opacimetri, uređaji za proveru velikog i oborenog svetla na vozilu (regloskopi), etilometri, merila brzine vozila u saobraćaju i vlagomeri za zrna žitarica i semenke uljarica, pri prvom, periodičnom i vanrednom overavanju žigošu se i godišnjim žigom u obliku nalepnice sa kvartalima.

Merila mase, izuzev tegova, merila i merni sistemi za neprekidno i dinamičko merenje količine tečnosti koje nisu voda i analizatori izduvnih gasova pri periodičnom i vanrednom overavanju žigošu se i godišnjim žigom u obliku nalepnice sa kvartalima.

## Član 8

Pri overavanju merila kod kojih postoji informacija o ulasku u režim podešavanja metroloških parametara, stavlja se i dodatni žig u obliku nalepnice.

Pri overavanju merila godišnjim žigom u obliku nalepnice sa kvartalima označava se kvartal u kome ističe rok važenja tog žiga.

## Član 9

Rok važenja državnog žiga ističe:

- 1) poslednjeg dana kalendarske godine, za merila žigosana godišnjim žigom;
- 2) poslednjeg dana označenog kvartala, za merila koja su žigosana godišnjim žigom u obliku nalepnice sa kvartalima.

## Član 10

Uverenje o odobrenju tipa merila, koje izdaje Direkcija, sadrži naročito:

- 1) poslovno ime i sedište proizvođača merila;
- 2) poslovno ime i sedište podnosioca zahteva;
- 3) naziv merila;
- 4) oznaku osnovnog tipa merila;
- 5) službenu oznaku tipa merila, koju utvrđuje Direkcija i koja služi za identifikaciju odobrenog tipa merila;
- 6) rok važenja uverenja;
- 7) podatke o metrološkim i tehničkim zahtevima na osnovu kojih je izvršeno ispitivanje tipa merila, kao i broj merila koja se mogu podnositi na prvo overavanje, ukoliko je utvrđeno ograničenje tog broja;
- 8) prilog u kome se navode podaci o metrološkim karakteristikama merila, nameni merila, principu rada s tehničkim karakteristikama, kao i podaci o pregledu i žigosanju merila.

Uverenje o odobrenju tipa merila iz stava 1. ovog člana izdaje se na Obrascu UOTM, koji je odštampan uz ovaj pravilnik i čini njegov sastavni deo.

## Član 11

Uverenje o overavanju merila sadrži naročito:

- 1) naziv merila;
- 2) poslovno ime i sedište podnosioca zahteva;
- 3) poslovno ime i sedište proizvođača merila;
- 4) tip merila;
- 5) službenu oznaku tipa merila;
- 6) serijski broj merila koji služi za identifikaciju merila;
- 7) osnovne metrološke karakteristike merila;
- 8) podatke o vlasniku, odnosno korisniku merila;
- 9) rok važenja uverenja.

Uverenje o overavanju merila koje izdaje Direkcija izdaje se na Obrascu UOM, koji je odštampan uz ovaj pravilnik i čini njegov sastavni deo.

Uverenje o overavanju merila koje izdaje ovlašćeno telo izdaje se na Obrascu UOMOT, koji je odštampan uz ovaj pravilnik i čini njegov sastavni deo.

## Član 12

Danom stupanja na snagu ovog pravilnika prestaje da važi Pravilnik o vrsti, obliku i načinu stavljanja državnih žigova koji se upotrebljavaju pri overavanju merila ("Službeni glasnik RS", br. 57/11 i 77/13).

## Član 13

Ovaj pravilnik stupa na snagu osmog dana od dana objavljivanja u "Službenom glasniku Republike Srbije".

# Prilog 1 OBLICI DRŽAVNIH ŽIGOVA

### A. Žigovi Direkcije



Osnovni žig

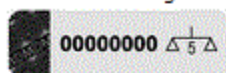

Osnovni žig u obliku nalepnice



Godišnji žig

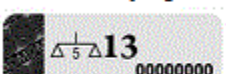

Godišnji žig u obliku nalepnice



Godišnji žig u obliku nalepnice sa kvartalima

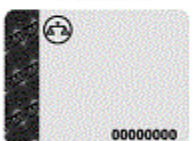

Dodatni žig u obliku nalepnice



Žig za staklena merila



Zaštitni žig



Zaštitni žig u obliku nalepnice

### B. Žigovi ovlašćenih tela



Osnovni žig



Osnovni žig u obliku nalepnice



Godišnji žig



Godišnji žig u obliku nalepnice



Godišnji žig u obliku nalepnice sa kvartalima

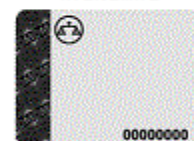

Dodatni žig u obliku nalepnice



Žig za staklena merila



Zaštitni žig

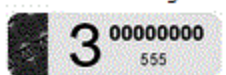

Zaštitni žig u obliku nalepnice

## Obrazac UOTM

Na osnovu člana 136. stav 1. Zakona o opštem upravnom postupku ("Službeni glasnik RS", broj 18/16) i člana 22. Zakona o metrologiji ("Službeni glasnik RS", broj 15/16), a u vezi sa Pravilnikom o \_\_\_\_\_ (navesti metrološki propis za određenu vrstu merila), postupajući po zahtevu \_\_\_\_\_ (poslovno ime/naziv i adresa podnosioca zahteva za odobrenje tipa merila), direktor Direkcije za mere i dragocene metale izdaje

### UVERENJE O ODOBRENJU TIPA MERILA

Proizvođač:	_____
naziv merila:	_____
oznaka osnovnog tipa:	_____
službena oznaka tipa:	_____
važi do:	_____

Ispitivanjem tipa merila utvrđeno je da merilo ispunjava metrološke zahteve propisane \_\_\_\_\_ (navesti metrološki propis za određenu vrstu merila).

		DIREKTOR
Broj _____		_____
U Beogradu		

## Obrazac UOM

Na osnovu člana 136. stav 1. Zakona o opštem upravnom postupku ("Službeni glasnik RS", broj 18/16), člana 23. stav 5. Zakona o metrologiji ("Službeni glasnik RS", broj 15/16) i člana 7. stav 2. tačka 3) Pravilnika o overavanju merila ("Službeni glasnik RS", broj 1/12), a u vezi sa \_\_\_\_\_ (navesti metrološki propis za određenu vrstu merila), postupajući po zahtevu \_\_\_\_\_ (navesti poslovno ime/naziv i adresu podnosioca zahteva za overavanje merila), direktor Direkcije za mere i dragocene metale izdaje

### UVERENJE O OVERAVANJU MERILA

1. Naziv merila:
2. Proizvođač:
3. Tip merila:
4. Službena oznaka tipa:
5. Serijski broj:
6. Osnovne metrološke karakteristike:
7. Vlasnik, odnosno korisnik merila:
8. Uverenje važi do:

Pregledom merila utvrđeno je da merilo ispunjava metrološke zahteve propisane Pravilnikom o \_\_\_\_\_.

Broj:		
U Beogradu, _____		DIREKTOR

## Obrazac UOMOT

Poslovno ime Ovlašćenog tela _____  Sedište i adresa _____  PIB _____  Matični broj _____		registarski broj ovlašćenog tela
---	--	---

Na osnovu člana 136. stav 1. Zakona o opštem upravnom postupku ("Službeni glasnik RS", broj 18/16), i člana 23. stav 5. Zakona o metrologiji ("Službeni glasnik RS", broj 15/16), člana 7. stav 2. tačka 3) Pravilnika o overavanju merila ("Službeni glasnik RS", broj 1/12) i Rešenja broj \_\_\_\_\_ (navesti broj rešenja o ovlašćivanju i datum donošenja), koje je doneo \_\_\_\_\_ (navesti naziv organa), a u vezi sa Pravilnikom o \_\_\_\_\_ (navesti metrološki propis za određenu vrstu merila), postupajući po zahtevu \_\_\_\_\_ (ime/naziv i adresa podnosioca zahteva za overavanje merila), ovlašćeno telo \_\_\_\_\_ izdaje

## UVERENJE O OVERAVANJU MERILA

1. Naziv merila:
2. Proizvođač:
3. Tim merila:
4. Službena oznaka tipa:
5. Serijski broj:
6. Osnovne metrološke karakteristike:
7. Vlasnik, odnosno korisnik merila:
8. Uverenje važi do:

Pregledom merila utvrđeno je da merilo ispunjava metrološke zahteve propisane Pravilnikom o \_\_\_\_\_ (navesti metrološki propis za određenu vrstu merila).

Broj:		
U Beogradu, _____		OVLAŠĆENO LICE